



Vem aí a 27ª edição da Fenova



FEIRA DE CALÇADOS NOVA SERRANA

CENTRO DE CONVENÇÕES DE NOVA SERRANA

11A13 | JULHO | 2023

10H ÀS 19H

@novaserranafeiras
FENOVA.COM.BR

Apoio:



Realização:



SINDICATO INTERMUNICIPAL DAS INDÚSTRIAS DE CALÇADOS DE NOVA SERRANA

VEJA MAIS - PÁG 07

Mais de 100 marcas estarão presentes no Centro de Convenções de Nova Serrana com as principais tendências para a coleção primavera/verão

CONSEP - CONSELHO COMUNITÁRIO DE SEGURANÇA PÚBLICA COM NOVA GESTÃO



Conselho agora passa a atender demandas comunitárias da segurança pública no Sindinova

PÁG 10

DE NOVA SERRANA PARA TODO O BRASIL: MARCAS DA CIDADE EXPÕEM PRODUÇÕES NA SICC



Salão Internacional do Couro e Calçado chega a 30ª edição. Mais de 20 marcas do polo calçadista se apresentaram durante os três dias de evento.

PÁG 04

UNIMED AGORA CONTA COM ATENDIMENTO VIRTUAL

Objetivo é agilizar o atendimento para o associado. App da Unimed reúne mais de 40 serviços e pode ser acessado pelo celular.

PÁG 06



Tabela com descontos especiais para associados



Funcionários das empresas associadas ao Sindinova poderão comprar gás com um super desconto.
 R\$ 90,00 (entrega em domicílio)
 R\$ 88,90 (pegar no local)



Desconto de 5% nas compras acima de R\$ 150,00



Desconto de até 50% nos exames laboratoriais



Até 45% de desconto nos medicamentos genéricos e descontos especiais em toda a loja



Descontos de 15% nas mensalidades dos cursos de graduação.



Descontos de até 40% nos cursos de graduação.



Os trabalhadores de empresas filiadas ao Sindinova contam agora com mais uma vantagem: pagar meia entrada no cinema. Os ingressos devem ser comprados na bilheteria mediante apresentação da carteira de trabalho (física ou virtual), com no mínimo meia hora de antecedência da sessão escolhida.



Lazer, diversão, esportes e socialização. Sem custo para o trabalhador de Nova Serrana.



Proteja o maior patrimônio da sua empresa: seus funcionários.

Seguro de Vida para os colaboradores



SICOOB CREDINOVA
Cooperativa de Crédito

COOPCERTO - Cartão alimentação para proprietários e colaboradores das empresas associadas ao Sindinova

PRESIDENTE
RONALDO ANDRADE LACERDA
1º VICE-PRESIDENTE
PEDRO GOMES DA SILVA
2º VICE-PRESIDENTE
RODRIGO AMARAL MARTINS
1º DIRETOR ADMINISTRATIVO:
ALESSANDRA LACERDA TEIXEIRA FILIAIS
2º DIRETOR ADMINISTRATIVO
EDIVALDO PINTO DA FONSECA
1º DIRETOR FINANCEIRO
JÚNIOR CÉSAR SILVA
2º DIRETOR FINANCEIRO
PAULO JONAS ANDALECIO
DIRETOR DE TECNOLOGIA E PROCESSOS
RICARDO ANDRADE DE LACERDA
DIRETOR MARKETING:
IGOR HENRIQUE AMARAL VASCONCELOS
DIRETOR DE CAPACITAÇÃO, RH E GESTÃO:
LUCIMAR APARECIDA DA SILVA
DIRETOR DE PROMOÇÕES E EVENTOS:
HELENA GLÓRIA ESTEVES
DIRETOR DE RELAÇÕES SOCIAIS:
AMAURI GAIPO DA SILVA
DIRETORES ADJUNTOS:
GUILHERME AZEVEDO PEREIRA
IAGO SILVA COELHO ASSIS
REGINALDO JOSÉ FERREIRA DE LACERDA
ANDRÉ AUGUSTO DE PAULA
THARLEY TONY DOS SANTOS ROCHA
VALTER LUIZ SILVA
FREUD LEONARDO CURSAGE
RODOLFO RODRIGUES LÁZARO AMARAL
SIDALIA APARECIDA FERREIRA
ANDERSON ANTÔNIO FILIAIS
GERALDA MÔNICA BRANDÃO SOARES
MEMBROS DO CONSELHO FISCAL EFETIVOS:
ANTÔNIO DE DEUS SOARES
ANÍSIO LACERDA OLIVEIRA
LAMON DE AZEVEDO AMARAL
SUPLENTE DO CONSELHO FISCAL:
BRUNO DUARTE LACERDA
PEDRO VICTOR DE MACEDO GOMES
ANDRÉ SANTOS COSTA
DELEGADOS JUNTO AO CONSELHO DE REPRESENTANTES DA FIEMG:
RONALDO ANDRADE LACERDA
PEDRO GOMES DA SILVA
DELEGADOS SUPLENTE JUNTO AO CONSELHO DE REPRESENTANTES DA FIEMG:
JÚNIOR CÉSAR SILVA
JARBAS PINTO MARTINS
ESTA PUBLICAÇÃO É PRODUZIDA PELO SINDINOVA – SINDICATO INTERMUNICIPAL DAS INDÚSTRIAS DE CALÇADOS DE NOVA SERRANA.
RUA ANTÔNIO MARTINS, 75, CENTRO NOVA SERRANA-MG
TELEFONE: (37) 3228-8500
CONTATO COMERCIAL: EDIMAR GÓIS
(37) 99941-4770
SUGESTÕES DE NOTÍCIAS:
COMUNICACAO@SINDINOVA.COM.BR
(37) 3228-8502
PUBLICAÇÃO: MENSAL
TIRAGEM: MIL EXEMPLARES
JORNALISTA RESPONSÁVEL:
LUIZ FELIPE ENES
IMPRESSÃO:
GRÁFICA NETO - DIVINÓPOLIS

“O SINDINOVA NÃO SE RESPONSABILIZA PELA QUALIDADE DOS SERVIÇOS PRESTADOS PELAS EMPRESAS ANUNCIANTES DESTA PERÍODICO”

Empresa de consultoria ambiental dá desconto de até 37% para associados Sindinova

Você sabia que todas as empresas e indústrias do segmento calçadista devem ficar atentas quanto às obrigações para obter Licenças Estaduais e Municipais, conforme a atividade? Embora a empresa se enquadre em “Não Passível de Licenciamento Ambiental” ou possua um “Licenciamento Ambiental Simplificado”, as obrigações Federais, Estaduais e Municipais, que orientam quanto à destinação dos resíduos devem ser seguidas rigorosamente.

Existem lançamentos e atualizações por parte do Ibama, por meio do Cadastro Técnico Federal e junto à Feam, através do Manifesto de Transporte de Resíduos. É importante que as empresas fiquem por dentro dessas atualizações, pois elas ocorreram de forma contínua com a operação do empreendimento.

Além disso, as empresas possuem obrigações como a obtenção do AVCB, o Auto de Vistoria do Corpo de Bombeiros. Regularização de Poços Artesianos, incluindo Outorgas e Certidão de Uso Insignificante, análises de bebedouro e o monitoramento dos níveis estáticos e dinâmicos também fazem parte das inspeções realizadas pelas agências fiscalizadoras, incluindo auditoria da ABVTEX, a Associação Brasileira do Varejo Têxtil.

Sabendo da crescente demanda das empresas, o Sindinova assinou um contrato de parceria com a empresa Terra Consultoria e Análises Ambientais. Dessa forma fica assegurada a prestação de serviços como consultorias, licenciamentos, análises e monitoramento para os associados.

Os descontos na contratação dos serviços podem chegar a até 37%. Os associados terão suporte nas Regularizações Ambientais, Licenças e Regularização de Poços, projetos para obtenção do AVCB, Análise de água, ruídos, além de projetos e suportes ambientais em várias esferas.

E sua empresa, está devidamente regularizada? Entre em contato com a Terra Consultoria e Análises Ambientais através dos canais de apoio:

Email: consultoria@terraconsultoria.com

Telefones: (37) 3242-3320 / 3242-2314. WhatsApp (37) 99876-8652

CONVÊNIO



Credenciamentos e Reconhecimentos





Desconto de até 37%*

em projetos, licenças, monitoramentos e análises ambientais



terra www.terraanalises.com
consultoria e análises ambientais

Consultoria e Laboratório Ambiental em um só lugar!

consultoria@terraconsultoria.com | comercial@terraanalises.com

(37) 3241-3320 | 3242-2314 | 3242-1146

*Condição para novos contratos.

O PRINCIPAL PARCEIRO NOS SEUS EMPREENDIMENTOS

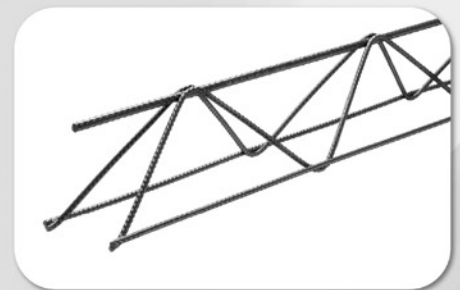
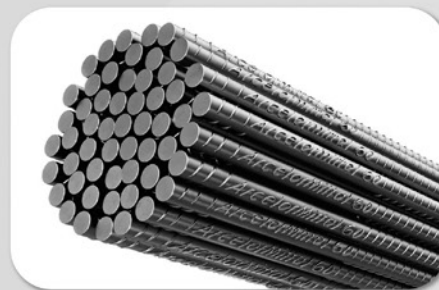
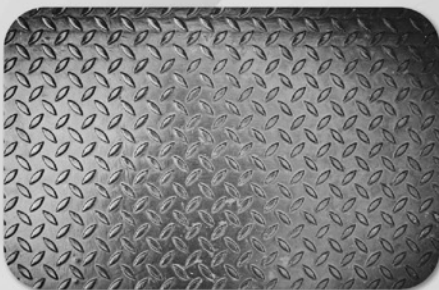
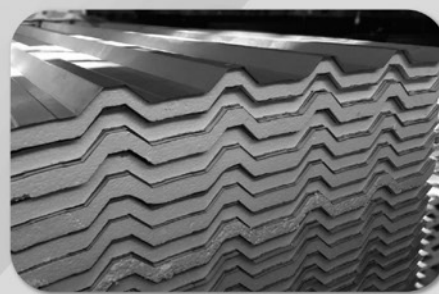
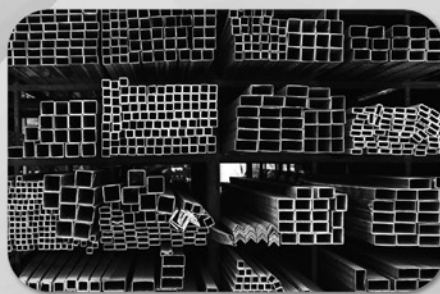

Nosso produto é aço, nosso forte é você.



DOMAC



PARAFUSOS SERRANENSE

(37) 3228-5555

(37) 3228-5500

(37) 3226-4847

Rua Pará de Minas, 990,
Centro, Nova Serrana - MG.

Mais de 20 marcas do polo calçadistas participam do Sicc em Gramado, RS

O Salão Internacional do Couro e do Calçado reuniu participantes do Brasil e no exterior. Foram 350 marcas trazendo as tendências para este outono/inverno. O polo calçadista de Nova Serrana marcou presença no evento com mais de 20 marcas da nossa região.

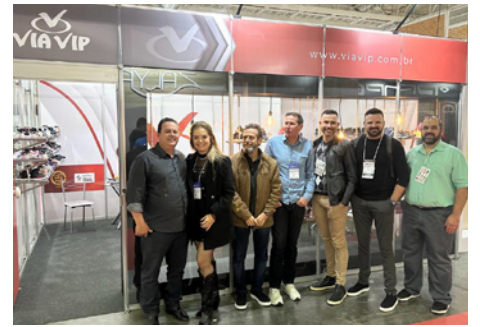

Cartão alimentação com cashback e seguro vida empresarial com desconto aos associados Sindinova

Assim como as empresas analisam o perfil dos candidatos antes da contratação, os trabalhadores também avaliam as vagas antes de aceitarem alguma proposta de trabalho. Como forma de atrair e também reter talentos, muitas empresas têm investido em alguns diferenciais.

Uma pesquisa de Profissionais Brasileiros realizada pela Catho, empresa de tecnologia que conecta empresas e candidatos entrevistou mais de cinco mil pessoas. O levantamento considerou remuneração, perspectiva de carreira e pacotes de benefícios. Para 45% dos entrevistados, é importante que a empresa forneça pacotes de benefícios. Algumas empresas disponibilizam cestas básicas ou realizam o pagamento em dinheiro. Mas o processo pode ser demorado e restrito somente a alguns itens da cesta. Com um cartão vale alimentação, o funcionário tem autonomia para decidir o que é viável para sua alimentação e do grupo familiar.

Segurança alimentar, proteção e os direitos do trabalhador garantidos. O Sicoob Credinova traz um desconto imperdível na adesão ao Vale Alimentação Coopcerto para empresas associadas ao Sindinova. O contratante ainda obtém cashback, ou seja,

parte do dinheiro de volta.

COOPCERTO ALIMENTAÇÃO

Coopcerto. O único com os benefícios do cooperativismo. E quando se fala em cooperação, uma equipe de trabalho motivada e com a alimentação mantida a toda família os resultados, sem dúvidas, são os melhores para o funcionário e para a empresa.

O cartão Coopcerto Alimentação é amplamente aceito em redes de hipermercados, supermercados, açougues, padarias, mercearias e similares que incluam gêneros alimentícios. Ao contratar, a empresa pode aderir ao PAT, o Programa de Alimentação do Trabalhador. Essa adesão é opcional. No entanto, as empresas que aderem ao PAT possuem benefícios como isenção de encargos sociais - INSS e FGTS sobre o valor do benefício. A dedução do Imposto de Renda é válida somente para empresas optantes pelo regime de Lucro Real para tributação do IRPJ (Imposto de Renda de Pessoa Jurídica) e da CSLL (Contribuição Social do Lucro Líquido). Para ter acesso aos benefícios citados, a empresa deve acessar o site do Ministério do Trabalho e Previdência e realizar o cadastro no programa.



SEGURO VIDA EMPRESARIAL

Desde a chegada da pandemia, o temor por situações que possam levar ao fechamento dos negócios ficou ainda mais evidente. Isso aumentou a noção dos riscos e a importância em ter o seguro de vida empresarial. Dados da Confederação Nacional das Empresas de Seguros, a CNSeg apontam que a contratação por parte das empresas vem aumentando desde a pandemia. O volume de contratações subiu 25% entre 2020 e 2022. Nos dois últimos anos a alta foi de 15,7%.

Para atender aos mais diversos perfis de empresa, o Sicoob Credinova possui seguros empresariais acessíveis. O Seguro Vida Empresarial garante indenização em caso de morte do titular do seguro, em caso de invalidez, morte de cônjuge ou filhos além do nascimento de filho com doença congênita. As indenizações podem chegar a até R\$ 15 mil.

Os benefícios complementares do Seguro Vida Empresarial incluem alimentação, auxílio funeral e cesta natalidade para os filhos dos colaboradores. O Seguro Vida Empresarial é abrangente e de fácil administração, proporcionando proteção à empresa e funcionário.

Associado Sindinova tem desconto especial ao contratar seguros. Para fazer a adesão basta procurar o gerente de uma unidade Sicoob Credinova e contratar o serviço.

Cursos Sindinova: Novos formandos no mercado

Chegou ao fim o Curso de Vendas PNL conduzido pelo instrutor Everton Saulo. Ao todo 26 alunos participaram. Já o curso de PCP - Modelo de Sistemas contou com a

participação de 22 alunos. O curso de Manutenção de Máquinas teve a presença de 20 alunos, que a partir de agora vão atuar com a qualificação necessária.

Os alunos do curso de Gestão de Equipes e Liderança também concluíram o curso no dia 26 de maio. A capacitação durou 18 horas e agora os 19 formandos estão qua-

lificados para atuar na gestão de grupos de trabalho.



FORMANDOS VENDAS PNL



FORMANDOS MODELO DE SISTEMAS



FORMANDOS MANUTENÇÃO DE MÁQUINAS



FORMANDOS GESTÃO DE EQUIPE

CURSOS DISPONÍVEIS

CURSO DE INGLÊS (NÍVEL BÁSICO)

Datas do Curso: 07/06 - Todas as Quartas-Feiras

Carga horária: 1 ano

Horário: 18h30 às 19h30 | **Local:** Sindinova

Investimento: R\$ 250,00 Mensal - Incluso Material

Instrutor: Eduardo Amorim

CURSO DE FORMAÇÃO DE GESTORES INSTITUTO ÁQUILA

Datas do Curso: 19, 20, 21 e 22/06 Junho (Segunda a Quinta-Feira)

Carga horária: 16 horas | **Horário:** 18h às 22h

Local: Sindinova

Investimento: 2x de R\$ 375,00 ou Cartão de Crédito

Instrutor: José Roberto (Beto)

As vagas são limitadas. Para se inscrever, basta fazer contato com Isabella Vieira ou Livia Lima no (37) 3228-8500.

CONVÊNIO UNIMED/SINDINOVA

Aplicativo Unimed Cliente

TABELA COM DESCONTO ESPECIAL



TABELA DE PREÇOS		
Fx Etária	Enf. c/ Obst	Apto c/ Obst
Até 18 anos	R\$ 71,01	R\$ 88,76
19 a 23 anos	R\$ 119,35	R\$ 149,19
24 a 28 anos	R\$ 136,87	R\$ 171,09
29 a 33 anos	R\$ 144,76	R\$ 180,94
34 a 38 anos	R\$ 148,52	R\$ 185,65
39 a 43 anos	R\$ 158,44	R\$ 198,05
44 a 48 anos	R\$ 170,69	R\$ 213,36
49 a 53 anos	R\$ 189,66	R\$ 237,06
54 a 58 anos	R\$ 202,70	R\$ 253,37
Acima 59 anos	R\$ 373,67	R\$ 467,08

Taxa de internação: R\$ 495,00

Informações: 37-3228-8500 (Sônia)

Carências a serem cumpridas (Lei 9656/98)

- 24 horas para urgência e emergência nos termos da lei, ou seja, atendimento ambulatorial limitado a 12 (doze) horas sem direito a internação.
- 30 dias para consultas e exames básicos de diagnósticos e terapia;
- 180 dias para internações clínicas e cirúrgicas, exames especiais de diagnósticos e terapia, diálise, hemodiálise, fisioterapia hospitalar durante a internação e demais procedimentos descritos na lei 9656/98.
- 300 dias para partos
- 24 meses para doenças e lesões preexistentes nos termos da lei 9656/98.



Associados a Unimed agora acessam o Guia Médico aVocê também tem acesso a Carteirinha Virtual Unimed. No aplicativo estão disponíveis mais de 40 serviços. As soluções mais pedidas pelos usuários, para facilitar o dia, proporcionando mais comodidade, agilidade e qualidade de vida.

Já conhece nossa Atendente Virtual Iva? Ela também vai te ajudar com os serviços Unimed. Autorização de guias, segunda via de boletos, guia médico, orçamento e outros serviços podem ser solicitados pelo Whatsapp (37) 3229-5200.

ANS - 31912-1



*Aqui tem gente.
Aqui tem vida.
Aqui tem Unimed.
Divinópolis 111 anos.*



Clayton

Nova Serrana sedia 27ª Edição da Fenova

FE NO VA 27ª
FEIRA DE CALÇADOS NOVA SERRANA

CENTRO DE CONVENÇÕES DE NOVA SERRANA

11A13 | JULHO | 2023
10H ÀS 19H

@novaserranafeiras
FENOVA.COM.BR



MARCAS CONFIRMADAS NA 27 FENOVA:



EXPOSITORES CONFIRMADOS ATÉ MAIO/2023

A principal Feira de Calçados de Minas Gerais está de volta. Junto com seus parceiros, o Sindinova segue a todo vapor nos preparativos de mais uma edição da Feira de Calçados de Nova Serrana. A Fenova reúne as principais indústrias do

polo calçadista de Nova Serrana, importadores e lojistas de todo o país.

A 27ª Fenova reunirá mais de cem expositores, trazendo as principais tendências da coleção Primavera/Verão. Aproximadamente três mil pessoas são

esperadas no Centro de Convenções ao longo dos dias de feira. É a oportunidade de fazer bons negócios com a visita de lojistas de várias regiões do Brasil.

A Fenova será do dia 11 a 13 de Julho no Centro de Convenções de Nova Serrana

das 10h às 19h. A iniciativa é do Sindicato Intermunicipal das Indústrias de Calçados de Nova Serrana (Sindinova) com o apoio da Prefeitura de Nova Serrana, Sicoob Credinova, Fiemg, Sebrae e CDL.

Sicoob Credinova entrega cheque ao vencedor do rodeio em Perdigão e Nova Serrana



O Sicoob Credinova marcou presença no Perdigão Rodeio Show e Na Festa do Trabalhador de Nova Serrana. Foram oito dias de apresentações musicais e rodeio em touros nas duas cidades. Segundo a organização, o público estimado ao longo dos dias de festa

superou 60 mil pessoas

Patrocinadora oficial, a cooperativa demonstra ainda mais seu interesse de estar próxima da comunidade. Foram sorteados ingressos nas redes sociais do Sicoob Credinova para que todos pudessem ter a oportu-

nidade de participar da festa.

Dentro do parque, quem tirasse uma foto na estrutura Sicoob Credinova tinha a oportunidade de concorrer a um prêmio. Na arena, a emoção do rodeio tomou conta. Os peões mostraram na raça que não é tarefa

fácil se equilibrar no touro. O Sicoob Credinova ainda participou da premiação entregando os cheques aos vencedores.

Construção civil tem inflação de 0,40% em maio deste ano, diz FGV



O Índice Nacional de Custo da Construção – M (INCC-M) registrou inflação de 0,40% em maio deste ano. A taxa é superior à observada no mês anterior (0,23%), mas inferior à apurada em maio de 2022 (1,49%). O dado foi divulgado nesta sexta-feira (26) pela Fundação Getulio Vargas (FGV).

O INCC-M acumula taxa de inflação de 1,34% no ano. Em 12 meses, a taxa acumulada

chega a 6,32%, abaixo dos 11,20% acumulados em maio do ano passado.

Em maio deste ano, os materiais, equipamentos e serviços apresentaram uma inflação de 0,06%, ante uma variação de 0,14% em abril. Já a mão de obra teve uma alta de preços de 0,75% em maio, ante uma taxa de 0,23% no mês anterior.

SHOW Pet's

Data: 17-06-2023
 Horário: 09h às 14h
 Local: Mac São Geraldo
 Rua Rosa Ana da Conceição, 813,
 São Geraldo II – Nova Serrana/MG

MAE
 SUPERMERCADOS

Evento público e GRATUITO: No evento teremos cadastro para adoção de cães e gatos, apresentação musical, degustação de produtos, pipoca, algodão-doce, pula-pula, piscina de bolinhas, exposições de produtos Pet, vacinação de cães, inscrições para castração, apresentação de cão adestrado, palestras sobre cuidados animais, sorteio de brindes, desfile de cães e muito mais!
 Não poderão participar do evento cães de temperamento agressivo, cadelas no cio e/ou gestantes.

DESFILE DE CÃES

R\$2.000,00 em prêmios:

Consulte o regulamento



Coloque a segurança de seu patrimônio em uma empresa de

confiança e credibilidade!



SEMELC
SEGURANÇA É COISA SÉRIA

Maior segurança pelo melhor preço e condições!



Sistemas de câmeras, HD e IP,
Sistema de alarme sem fio,
Segurança Perimetral: concertina, cerca elétrica,
Controle de acesso,
Interfonia, video porteiro e fechaduras,
Automatizadores de portões,
Rastreamento Veicular.



(37)3226-6043



@semelcns



www.semelcns.com.br



Rua Padre José Luiz,
1045 Nova Serrana - MG

Prévia da inflação oficial cai para 0,51% em maio

A inflação oficial, pelo Índice Nacional de Preços ao Consumidor Amplo 15 (IPCA-15), ficou em 0,51% em maio deste ano. A taxa é inferior às observadas em abril deste ano (0,57%) e em maio do ano passado (0,59%). O dado foi divulgado nesta quinta-feira (25) pelo Instituto Brasileiro de Geografia e Estatística (IBGE).

Com o resultado de maio, a prévia da inflação oficial acumula variação de 3,12% no ano. Em 12 meses, a taxa acumulada caiu de 4,16% em abril para 4,07% em maio deste ano.

ALTA DOS PREÇOS

Sete dos nove grupos de despesa pesquisados pelo IPCA-15 tiveram alta de preços em maio, com destaque para saúde e cuidados pessoais (1,49%) e alimentação e bebidas (0,94%).

O primeiro grupo foi influenciado por altas de preços nos produtos farmacêuticos (2,68%), ainda um reflexo do reajuste de 5,60% nos medicamentos a partir de 31 de março, e em itens de higiene pessoal (1,38%). Um dos itens que se destacaram nessa categoria foram os perfumes (2,21%).

Os alimentos tiveram aumento do rit-

mo da inflação, que havia sido de apenas 0,04% na prévia de abril. A alta de preços de 0,94% na prévia de maio foi puxada por produtos como tomate (18,82%), batata-inglesa (6,60%), leite longa vida (6,03%) e queijo (2,42%).

Os demais grupos com inflação foram habitação (0,43%), despesas pessoais (0,40%), vestuário (0,35%), educação (0,07%) e comunicação (0,02%).

DEFLAÇÃO

Por outro lado, o recuo do IPCA-15 de abril para maio foi puxado principalmente pelos transportes, que haviam registrado inflação de 1,44% na prévia do mês anterior, passou a ter deflação (queda de preços) de 0,04% neste mês.

As passagens aéreas, com queda de 17,26%, foram o item individual que mais pesou na queda da inflação. O resultado dos transportes também foi influenciado pelos preços de combustíveis como óleo diesel (-2,76%), gás veicular (-0,44%) e gasolina (-0,21%).

Artigos de residência foi outro grupo de despesas com deflação: -0,28%



Consumo nos lares brasileiros cresce 2,14% no quadrimestre



O Consumo nos Lares Brasileiros medido pela Associação Brasileira de Supermercados (Abrás) encerrou o primeiro quadrimestre com alta de 2,14%. Na comparação de abril ante março a alta foi de 1,47%. Na comparação de abril de 2023 com abril de 2022 houve alta de 2,09%.

O resultado contempla os formatos de loja: atacarejo, supermercado convencional, loja de vizinhança, hipermercado, minimercado e e-commerce. Todos os indicadores são deflacionados pelo Índice Nacional de Preços ao Consumidor Amplo (IPCA), medido pelo Instituto Brasileiro de Geografia e Estatística (IBGE).

De acordo com os dados da Abrás, o valor da cesta de 35 produtos de largo consumo (alimentos, bebidas, carnes, produtos de limpeza, itens de higiene e beleza) registrou alta de 0,53% em abril, fazendo com que

o preço na média nacional passasse de R\$ 747,35 em março para R\$ 751,29 em abril.

As principais quedas nos preços vieram da cebola (-7,01%), óleo de soja (-4,44%), margarina cremosa (-0,93%). Entre as proteínas, as quedas foram puxadas pela carne bovina com os cortes do traseiro (-1,16%) e do dianteiro (-0,86%).

Frango congelado (-0,36%) e pernil (-0,51%) também registram redução nos preços. Em 12 meses, os preços dos cortes bovinos nos supermercados acumulam queda de 11%. As altas ficaram por conta de tomate (+10,64%), leite longa vida (+4,96%), feijão (+4,41%), batata (+3,96%), farinha de mandioca (+2,87%), ovos (+2,46%).

Na categoria de limpeza, as altas foram puxadas por desinfetante (+1,63%), água sanitária (+1,25%), detergente líquido para louças (+0,44%), sabão em pó (+0,16%).

Entre os produtos de higiene e beleza, creme dental (+1,35%), sabonete (+1,12%), xampu (+0,83%), papel higiênico (+0,73%) registraram maior variação de preços. Já entre os produtos de higiene e beleza, creme dental (+1,35%), sabonete (+1,12%), xampu (+0,83%), papel higiênico (+0,73%) registraram maior variação de preços.

Na análise regional do desempenho das cestas, a maior variação foi registrada no Centro-Oeste (+1,06%) onde a cesta passou de R\$ 696,45 em março para R\$ 703,81 em abril. Nas demais regiões as variações foram: Sudeste (+0,72%), Nordeste (+0,46%), Norte (+0,16%) e Sul (+0,04%).

Segundo o vice-presidente da Abrás, Marcio Milan, no semestre, o novo reajuste do salário-mínimo, o reajuste dos salários dos servidores federais, a restituição do primeiro lote do Imposto de Renda 2023, a

ampliação da isenção do imposto de renda para R\$ 2.640,00, a antecipação do 13º dos aposentados e pensionistas do INSS devem movimentar a economia.

“A combinação da desaceleração nos preços dos alimentos, a sequência de queda nos preços das carnes e os recursos injetados na economia trouxeram mais consistência ao consumo nos lares no quadrimestre. Em junho, a continuidade dos resgates dos recursos do PIS/Pasep, do pagamento de precatórios do INSS, a manutenção dos programas de transferência de renda do governo federal – Bolsa Família e Primeira Infância e a implantação do Benefício Variável para crianças, adolescentes e gestantes e pagamento do Auxílio Gás tendem a contribuir para a composição da cesta de alimentos”, disse.

Com nova gestão, Consep passa a atender na sede do Sindinova



O Consep (Conselho Comunitário de Segurança Pública) tem como função discutir, analisar, planejar e acompanhar a solução de problemas comunitários de segurança, desenvolver campanhas educativas e estreitar laços de entendimento e cooperação entre as lideranças locais.

Desde o dia 05/04/2023, o Consep de Nova Serrana possui uma nova gestão, composta pelo presidente Elton Batista de Oliveira e Pedro Gomes da Silva como vice-presidente. As reuniões do Conselho de Segurança e demais atendimentos serão realizados na sede do Sindinova.

Exportações já movimentaram mais de U\$ 10 milhões nos quatro primeiros meses de 2023 no polo calçadista de Nova Serrana

Os dados foram divulgados pela Secretaria de Comércio Exterior (Secex) e elaborados pela Associação Brasileira de Calçados, a Abicalçados. Somente nos quatro primeiros meses de 2023, o polo calçadista de Nova Serrana já exportou U\$ 10.896.976. O número é próximo do que a cidade obteve ao longo do ano de 2019 quando foram exportados mais de 11 milhões de dólares em produtos fabricados na região.

Comparado com o período da pandemia, a variação mensal das exportações alcançou percentual que supera os 1000 %, quando analisado o período entre 2019 e 2023. Em janeiro deste ano o valor movimentado em dólares superior a U\$ 1,8 mi. Em 2020 esse valor ficou na casa dos 613 mil dólares. Já em abril de 2023 as exportações movimentaram pouco mais de U\$ 4 milhões. É o maior valor registrado para um mês de abril nos últimos quatro anos.

Exportações de calçados do Polo de Nova Serrana por material predominante

Material Predominante	Valor FOB (US\$)					Variação (2022/2023)	Variação frente ao nível pré-pandemia (2019/2023)	Participação (2023)
	Jan-Abr 2019	Jan-Abr 2020	Jan-Abr 2021	Jan-Abr 2022	Jan-Abr 2023			
Injetado	3.209	22.116	55.571	59.452	65.584	10,3%	1943,8%	0,6%
Plástico/Borracha	1.660.856	1.598.011	1.718.269	3.856.268	5.022.762	30,2%	202,4%	46,1%
Couro	106.323	302.815	378.820	571.395	608.789	6,5%	472,6%	5,6%
Têxtil	1.674.380	2.436.706	3.084.800	7.151.276	5.176.741	-27,6%	209,2%	47,5%
Outros				198	23.100	11567%	-	0,2%
TOTAL DO POLO	3.444.768	4.359.648	5.237.460	11.638.589	10.896.976	-6,4%	216,3%	100%

Fonte: Secex. Elaboração: Abicalçados.

Exportações de calçados do Polo de Nova Serrana por país de destino

País destino	Valor FOB (US\$)					Variação (2022/2023)	Variação frente ao nível pré-pandemia (2019/2023)	Participação (2023)
	Jan-Abr 2019	Jan-Abr 2020	Jan-Abr 2021	Jan-Abr 2022	Jan-Abr 2023 ↓			
Argentina	2.809.282	3.790.090	4.383.106	9.843.894	8.949.262	-9,1%	218,6%	82,1%
Equador	258.637	127.092	194.821	404.225	533.476	32,0%	106,3%	4,9%
Uruguai	32.306	138.347	98.847	216.208	391.203	80,9%	1110,9%	3,6%
Paraguai	52.106	-	30.874	-	314.859	-	504,3%	2,9%
Arábia Saudita	-	-	-	-	170.967	-	-	1,6%
Colômbia	72.136	35.238	16.806	179.027	166.858	-6,8%	131,3%	1,5%
México	-	-	-	-	104.288	-	-	1,0%
Peru	-	144.029	73.057	150.193	57.040	-62,0%	-	0,5%
Costa Rica	-	14.537	2.058	103.252	46.435	-55,0%	-	0,4%
Bolívia	111.956	28.619	11.661	97.738	44.986	-54,0%	-59,8%	0,4%
Outros	108.345	81.696	426.230	644.052	117.602	-81,7%	8,5%	1,1%
TOTAL DO POLO	3.444.768	4.359.648	5.237.460	11.638.589	10.896.976	-6,4%	216,3%	100%

Fonte: Secex. Elaboração: Abicalçados.

— PROMOÇÃO —

Investir

★ É PARA ★

todos

No Sicoob Credinova, seus investimentos rendem prêmios e sua comunidade ganha em desenvolvimento.



★ INVISTA E CONCORRA ★

POUPANÇA

110 vales-compras de **50 MIL** pontos

RDC

780 vales-compras de **100 MIL** pontos

LCA E LCI

110 vales-compras de **1 MILHÃO** de pontos

Troque os pontos no site ou App Coopera

★ GRANDE SORTEIO ★

14 POLO TRACK



Imagem meramente ilustrativa.



sicoobcredinova

CENTRAL DE RELACIONAMENTO

(37) 3226-9700

www.sicoobcredinova.com.br

SICOOBCREDINOVA
Cooperativa de Crédito