



# JORNAL SINDINOVA



SINDICATO INTERMUNICIPAL DAS INDÚSTRIAS DE CALÇADOS DE NOVA SERRANA



ANO 10 | EDIÇÃO 128

## SINDINOVA: O MAIOR SINDICATO CALÇADISTA DO BRASIL

Aqui você encontra soluções para você, para sua empresa e para seus funcionários.



### A maior rede de convênios

Supermercado  
Faculdades  
Clube  
Cinema  
Laboratório  
Odontologia  
Plano de Saúde

### Projetos e eventos de repercussão nacional

Fenova  
Salão de Tendências  
Febrac  
Guia de Compras

### Serviços para as empresas

Núcleo de Exportações  
Centro de Promoções de Negócios  
SPC Serasa  
Consultorias  
Laboratório de testes - Senai



O Sindicato das indústrias do polo calçadista de Nova Serrana

# SINDINOVA: Muito mais que um Sindicato. Serviços para empresas e funcionários



Criado em 17 de julho de 1991, o Sindicato Intermunicipal da Indústria do Calçado de Nova Serrana – Sindinova – estimula o desenvolvimento de projetos voltados para o aumento da competitividade das indústrias e para melhorias de gestão. O Sindicato ainda desenvolve ações comerciais em busca de novos mercados.

Assim surgiu a Feira de Calçados de Nova Serrana, a Fenova, considerada a maior feira de calçados de Minas Gerais. O foco no mercado tam-

bém gerou a necessidade de organizar missões internacionais e participar das maiores feiras do setor, onde o produto mineiro é visto e comercializado por lojistas e importadores.

O Sindicato apresenta ainda o Salão de Tendências, que leva aos fabricantes associados as tendências em materiais e componentes para calçados. A Febrac - Feira de Máquinas e Componentes reúne fabricantes de máquinas e componentes e as empresas associadas a fim de garantir bons

negócios e modernizar o processo produtivo.

Mas a atuação do Sindicato vai muito além. Você sabia que o Sindinova disponibiliza vários serviços para as empresas associadas e para seus funcionários? São convênios médicos, supermercados, instituições de ensino, clube, instituição financeira além de outras estabelecimentos.

Nesta edição você confere as empresas parceiras e como efetivar a contratação.

## Diretoria SINDINOVA



**PRESIDENTE**  
RONALDO ANDRADE LACERDA

**1° VICE-PRESIDENTE**  
PEDRO GOMES DA SILVA

**2° VICE-PRESIDENTE**  
RODRIGO AMARAL MARTINS

**1° DIRETOR ADMINISTRATIVO:**  
ALESSANDRA LACERDA TEIXEIRA FILIAIS

**2° DIRETOR ADMINISTRATIVO**  
EDIVALDO PINTO DA FONSECA

**1° DIRETOR FINANCEIRO**  
JÚNIOR CÉSAR SILVA

**2° DIRETOR FINANCEIRO**  
PAULO JONAS ANDALECIO

**DIRETOR DE TECNOLOGIA E PROCESSOS**  
RICARDO ANDRADE DE LACERDA

**DIRETOR MARKETING:**  
IGOR HENRIQUE AMARAL VASCONCELOS

**DIRETOR DE CAPACITAÇÃO, RH E GESTÃO:**  
LUCIMAR APARECIDA DA SILVA

**DIRETOR DE PROMOÇÕES E EVENTOS:**  
HELENA GLÓRIA ESTEVES

**DIRETOR DE RELAÇÕES SOCIAIS:**  
AMAURI GAIPO DA SILVA

**DIRETORES ADJUNTOS:**  
GUILHERME AZEVEDO PEREIRA  
IAGO SILVA COELHO ASSIS  
REGINALDO JOSÉ FERREIRA DE LACERDA  
ANDRÉ AUGUSTO DE PAULA  
THARLEY TONY DOS SANTOS ROCHA  
VALTER LUIZ SILVA

FREUD LEONARDO CURSAGE  
RODOLFO RODRIGUES LÁZARO AMARAL  
SIDALIA APARECIDA FERREIRA  
ANDERSON ANTÔNIO FILIAIS

GERALDA MÔNICA BRANDÃO SOARES

**MEMBROS DO CONSELHO FISCAL EFETIVOS:**

ANTÔNIO DE DEUS SOARES  
ANÍSIO LACERDA OLIVEIRA

LAMON DE AZEVEDO AMARAL

**SUPLENTE DO CONSELHO FISCAL:**

BRUNO DUARTE LACERDA  
PEDRO VICTOR DE MACEDO GOMES  
ANDRÉ SANTOS COSTA

**DELEGADOS JUNTO AO CONSELHO DE REPRESENTANTES DA FIEMG:**

RONALDO ANDRADE LACERDA  
PEDRO GOMES DA SILVA

**DELEGADOS SUPLENTE JUNTO AO CONSELHO DE REPRESENTANTES DA FIEMG:**

JÚNIOR CÉSAR SILVA  
JARBAS PINTO MARTINS

ESTA PUBLICAÇÃO É PRODUZIDA PELO SINDINOVA – SINDICATO INTERMUNICIPAL DAS INDÚSTRIAS DE CALÇADOS DE NOVA SERRANA.

RUA ANTÔNIO MARTINS, 75, CENTRO  
NOVA SERRANA-MG  
TELEFONE: (37) 3228-8500

**CONTATO COMERCIAL:** EDIMAR GÓIS  
(37) 99941-4770

**SUGESTÕES DE NOTÍCIAS:**  
COMUNICACAO@SINDINOVA.COM.BR  
(37) 3228-8502

**PUBLICAÇÃO:** MENSAL  
**TIRAGEM:** MIL EXEMPLARES  
**JORNALISTA RESPONSÁVEL:**

LUIZ FELIPE ENES

**IMPRESSÃO:**

GRÁFICA NETO - DIVINÓPOLIS

“O SINDINOVA NÃO SE RESPONSABILIZA PELA QUALIDADE DOS SERVIÇOS PRESTADOS PELAS EMPRESAS ANUNCIANTES DESTA PERÍODICO”

# Qualificação e conhecimento

Sindinova oferece cursos, treinamentos e workshops



Em um mundo em constante evolução, a busca pelo conhecimento nunca foi tão importante. É por isso que estamos empolgados em apresentar soluções para o aprendizado em diversas áreas.

Os cursos ofertados pelo Sindino-

va abrangem uma variedade de tópicos envolventes e relevantes. Desde desenvolvimento pessoal, operação de máquinas, modelagem de calçados entre tantas outras habilidades profissionais.

Os instrutores são especializados

em suas áreas e estão comprometidos em compartilhar seu conhecimento de maneira acessível e compreensível. Com recursos interativos, aulas envolventes e avaliações práticas, você terá a oportunidade de absorver o conteúdo de maneira eficaz e aplicar

na sua vida cotidiana.

Lembre-se de verificar regularmente nosso catálogo em constante expansão, pois novos cursos são adicionados para enriquecer sua jornada de aprendizado. Invista em você.

PARA MOMENTOS  
**MEMORÁVEIS E  
DE ALEGRIA**

**MAC**  
SUPERMERCADOS

*Sempre junto com você!*

(37) 9 9157-8883

mac\_supermercados - macsupermercados.com.br

# O QUE O SINDINOVA FAZ POR VOCÊ?

Pensando no bem estar de seus associados e em busca do pleno desenvolvimento econômico e social da comunidade, o Sindinova, sindicato atuante em Nova Serrana e região estabelece parcerias com diversas instituições de ensino, saúde, consultorias e tudo aquilo necessário para gestão dos negócios e o bem estar dos funcionários.

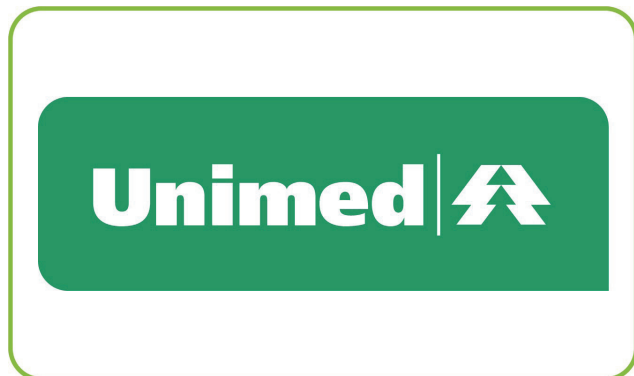

## Cuide da sua saúde com a Unimed

A Unimed está presente em todo o território nacional. São mais de dois milhões de associados. Seu compromisso é garantir a presença do plano nos mercados de saúde suplementar de todo o Brasil, cuidando da saúde das pessoas, das empresas e apoiando as cooperativas do Sistema.

Em parceria com o Sindinova, a Unimed oferece tabela com descontos especiais para as empresas associadas.

- Possibilidade de inclusão da família no plano.

Para aderir ao plano, procure Sônia pelo telefone (37) 3228-8500



## Odonto+Saúde oferece descontos em tratamentos bucais

Uma boa saúde dental não só contribui para um sorriso bonito, mas também desempenha um papel crucial na prevenção de doenças e na manutenção da qualidade de vida. Consultas regulares ao dentista são fundamentais para a detecção precoce de problemas dentários, como cáries, infecções gengivais e outros problemas. Recomenda-se visitar o dentista pelo menos a cada seis meses

Por isso, em parceria com o Sindinova são disponibilizados mais de 140 procedimentos por apenas R\$19,90 por mês. Tratamentos de urgência, limpeza, restauração, extração e canal.

- Para mais informações, procure o Frederico (37) 99663-2069



## Exames em dia é com LabClin

Manter os exames de saúde em dia é importante para a manutenção de um estilo de vida saudável e para a prevenção, diagnóstico e tratamento de condições médicas. Aqui estão algumas razões pelas quais a realização regular de exames é essencial: Detecção Precoce de Doenças, Prevenção de Doenças, Monitoramento de Condições Crônicas, Avaliação do Estado Geral de Saúde, Redução de Riscos, Personalização do Tratamento, Informações para Tomada de Decisão, Promoção do Bem-Estar Geral, Saúde Mental, Longevidade e Qualidade de Vida.

Com LabClin e Sindinova você tem desconto de até 50% em exames laboratoriais. Basta levar a requisição preenchida no ato da realização do exame.

- Contato para solicitar a requisição: (37) 99973-4775 – falar com Júlia.



## Aproveite o Clube do Trabalhador

Participar de atividades de lazer em clubes pode ser benéfico para a saúde mental. Os clubes oferecem uma pausa das demandas diárias, permitindo que as pessoas relaxem, se divirtam e se desliguem do estresse.

Acesso a todas as áreas do clube e reservas gratuitas para confraternizações empresariais

- Os funcionários devem solicitar as carteirinhas no setor de RH da empresa.

- O RH deve entrar em contato com a Ana - gerente responsável pelo convênio no clube - e providenciar as carteirinhas.

Contato (37) 99949-6214 – Falar com Ana.



## Garanta tranquilidade com o Seguro de vida

O seguro de vida fornece uma rede de segurança financeira para os entes queridos do segurado. Se acontecer algo com o segurado, o benefício do seguro pode ajudar a substituir a renda perdida, garantindo que as despesas diárias, como hipotecas, contas de serviços públicos, mensalidades escolares e outras necessidades básicas, possam ser atendidas.

Em parceria com a Sicoob Credinova, o Sindinova oferece às empresas associadas o seguro de vida para seus colaboradores.

Para mais informações, entre em contato com o Sicoob Credinova pelo telefone (37) 3226-9700



## Cartão alimentação Sicoob Credinova e Sindinova

Por meio da parceria com o Sindinova, o Sicoob Credinova apresenta o Coopcerto. O único com os benefícios do cooperativismo. E quando se fala em cooperação, uma equipe de trabalho motivada e com a alimentação garantida a toda família, os resultados, sem dúvidas são os melhores para o funcionário e para a empresa.

O cartão Coopcerto Alimentação é amplamente aceito em redes de hipermercados, supermercados, açougues, padarias, mercearias e similares que incluam gêneros alimentícios.

Para mais informações, entre em contato com o Sicoob Credinova no telefone (37) 3226-9700



## Compre na Drogaria Araújo com desconto na parceria com o Sindinova

Até 45% de descontos em medicamentos genéricos, manipulados e em toda linha MIÓ.

- É necessário enviar uma planilha em Excel contendo o nome completo e CPF de todos os funcionários registrados na empresa.

Após o cadastro dos funcionários, basta apresentar a carteira de trabalho no ato da compra dos produtos.

- Contato para o envio da planilha: (37) 99908-0999 - Falar com André



## Faça suas compras com desconto no Supermercado Oliveira

Desconto de 5% nas compras acima de R\$150,00.

- É necessário enviar uma planilha em Excel contendo o nome completo e CPF de todos os funcionários registrados na empresa.

Após o cadastro dos funcionários, basta apresentar a carteira de trabalho no ato da compra dos produtos.

- Contato para o envio da planilha: (37) 99908-0999 - Falar com André



## Divirta-se no Serra Cine

O cinema é uma forma valiosa de lazer, propiciando entretenimento, enriquecimento cultural, desenvolvimento pessoal e conexões sociais. Sua capacidade de transportar as pessoas para mundos imaginários ou apresentar histórias da vida real o torna uma parte integral das atividades de lazer em todo o mundo.

Colaboradores das empresas associadas ao Sindinova pagam meia entrada no Serra Cine.

- Basta chegar 30 minutos antes do início da sessão e na compra do ingresso, apresentar a carteira de trabalho e um documento oficial com foto.



## Desconto na compra de Gás

Preço especial na compra do gás nas seguintes distribuidoras:

- Ponto do gás
- Chama gás

Para receber o desconto é necessário apresentar a carteira de trabalho no ato da compra do botijão.

Valores:

- Entrega em domicílio: R\$90,00
- Retirada na distribuidora: R\$88,90



Desconto de 15% nas mensalidades para novos alunos. Para mais informações entre em contato com Priscila (37) 99118-3239



Desconto de 40% em cursos de graduação e 30% em cursos de pós-graduação.

Para mais informações, chame no Whatsapp: (37) 99193-1080

## Curso de graduação com a parceria Sindinova e Faculdades

Um curso superior não apenas fornece conhecimento especializado em uma área específica, mas também ajuda a desenvolver habilidades críticas, como pensamento analítico, resolução de problemas, comunicação eficaz e trabalho em equipe.

Oportunidades de Carreira: Muitas carreiras e profissões exigem um diploma universitário como requisito mínimo de qualificação. Ter um curso superior pode abrir portas para uma variedade de oportunidades de emprego e aumentar suas perspectivas de carreira.

Maior Potencial de Renda: Em média, pessoas com um diploma universitário tendem a ganhar mais ao longo de suas carreiras em comparação com aqueles que possuem apenas diplomas de ensino médio. Um curso superior pode levar a empregos melhor remunerados e a progressão na carreira.

A educação superior permite que você aprofunde seus conhecimentos em uma área específica.

# NOVAMED

MEDICINA E ENGENHARIA DO TRABALHO

"30 anos juntos com a indústria e comércio de Nova Serrana e região"



eSocial

Rua Jerônimo Silva, 44 - 2 andar

(37) 3226.0127 (37) 99122.1851

E-mail: novamed@novamedns.com.br

# Construindo o futuro juntos

Unidos pelo desenvolvimento de Nova Serrana



A parceria única e sólida entre o SEBRAE, a FIEMG, a Prefeitura de Nova Serrana, a CDL e o Sicoob une forças para impulsionar o desenvolvimento econômico, empresarial e social de nossa comunidade.

Nossa parceria representa o compromisso coletivo de construir um ambiente mais robusto para os negócios locais prosperarem. Com a experiência e recursos do SEBRAE e da FIEMG, oferecemos oferecendo orientação especializada e treinamento prático para ajudar empresas de todos os tama-

nhos a crescer e inovar.

A colaboração com a Prefeitura de Nova Serrana permite alinhar esforços com as prioridades da cidade, criando ações que impulsionam o desenvolvimento sustentável. Com a CDL, apoiamos o comércio local, promovendo iniciativas que estimulam o engajamento da comunidade e o crescimento dos negócios.

O Sicoob Credinova, como parceiro financeiro, desempenha um papel vital ao fornecer soluções financeiras acessí-

veis e personalizadas. Isso permite que as empresas aproveitem ao máximo as oportunidades de crescimento sem serem limitadas por barreiras financeiras.

Nossa parceria visa não apenas fortalecer os negócios, mas também enriquecer a vida de cada cidadão. Estamos comprometidos em capacitar empreendedores, promover a inovação e criar um ecossistema no qual ideias floresçam e prosperem.

## CONVÊNIOS PARA A SUA EMPRESA

O Sindinova possui o convênio certo para auxiliar você e sua empresa. Os descontos abrangem conta de energia elétrica, câmaras de lojistas, consultorias ambientais, jurídicas e financeiras.



### CEMIG

Oferece às empresas de média tensão, descontos de 27 a 31% no valor da tarifa de energia. Faça sua adesão ao Mercado Livre de Energia; a participação ativa permite a negociação do valor da conta de energia elétrica com base no consumo da empresa. No Mercado Livre, o consumidor adquire a energia por meio de contratos de compra e venda, firmados diretamente com as empresas geradoras de energia.



### SPC BRASIL

Através da parceria, as empresas associadas são isentas de pagar as mensalidades do SPC Serasa. O valor cobrado é referente à quantidade de consultas realizadas no mês. Além disso, possui tabela com valores especiais para as consultas.



### CDL

Por meio da parceria com Câmara de Dirigentes Lojistas, a CDL e o Sindinova, é ofertada uma tabela com valores especiais para a emissão do certificado digital. Com ele, é possível agilizar processos, reduzir custos e, principalmente, garantir a validade jurídica, segurança e confidencialidade de dados.



### SENAI

A parceria entre o Sindinova e o Senai permite atuação em diversos campos, como educação, treinamento, pesquisa e desenvolvimento de tecnologias.

O Laboratório de ensaios do SENAI Nova Serrana é especializado no setor calçadista. Com mais de 40 ensaios diferentes, pode realizar testes em calçados prontos ou matéria-prima, dependendo da necessidade da empresa.



### Cemig sim

Oferece às empresas de baixa tensão, descontos de até 16% no valor da tarifa de energia.



### Consultoria em linhas de crédito

Orientações sobre linhas de crédito e financiamentos do BDMG, com a correspondente Marcelle Calábria.

## Consultoria ambiental



- **FIEMG**  
Orientações sobre as normas de licenciamento ambiental e obrigações legais para o segmento de fabricação de calçados.



- **Terra consultoria e análises ambientais**  
Descontos de até 37% em projetos, licenças, monitoramentos e análises ambientais.



### Projeto redução de fretes

Plataforma para empresas que desejam economia em fretes e não querem mais perder tempo cotando em vários lugares. Fácil, rápido e seguro!

Economia com redução de tempo!  
- Até 11% de economia em fretes fracionados  
- Até 95% de redução no tempo gasto em cotação e contratação

- Cotação, pagamento e rastreamento de várias transportadoras em um só lugar

Com entregas para todo o Brasil através de transportadoras de médio e grande porte validadas.

Para mais informações, entre em contato com o Bernardo (31) 99905-2602



### Consultoria em gestão de pessoas

Orientações sobre comportamento organizacional e relacionamento entre equipe. O atendimento é realizado pela gestora de pessoas Janice Amorim.



### Consultoria financeira

Orientações sobre fluxo de caixa, custo, DRE e planejamento financeiro.

O atendimento é realizado pelo consultor Cássio Souza.



### Consultoria jurídica

- **Dra. Sandra Vitor**  
Orientações sobre a área e processos trabalhistas, civil, comercial e empresarial, negociação, convenção coletiva e acordos. Os atendimentos ocorrem às segundas e quartas com a assessora e advogada do Sindinova, Dra. Sandra Vitor.

- **Dr. Gilson Pereira**  
Orientações sobre leis trabalhistas, contratos, normas regulamentadoras e demais assuntos relativos ao empresariado quanto a legislações. A consulta é pré-agendada. O atendimento é realizado pelo consultor jurídico Dr. Gilson Pereira.

Tem  
Unimed, tá  
tranquilo.

Aqui tem gente, aqui tem vida, aqui tem Unimed.

**Unimed**   
Divinópolis

somos  **coop**

+ investimento    + tecnologia    + educação    + inovação    + experiência



O IES e o Colégio Roberto Carneiro  
se uniram para fazer mais!

É **mais** experiência, **mais**  
investimento e **mais** inovação  
na escola líder em educação  
de Nova Serrana.

@ies.bernoulli

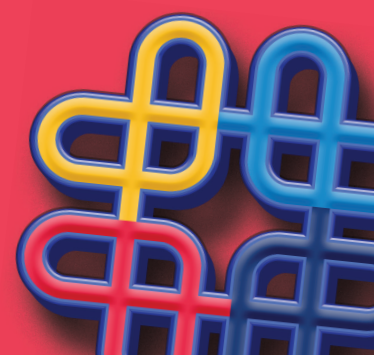

# SERVIÇOS



## Núcleo de exportação

O Sindinova conta com um núcleo de exportação interno, que leva o produto das empresas do polo calçadista de Nova Serrana para importadores, gerando novas parcerias e visibilidade internacional para as marcas do polo.



## CPN

Através do CPN - Centro de Promoções de Negócios, o Sindinova promove rodadas de negócios nacionais e internacionais entre lojistas e empresas associadas. Dentro de uma estrutura completa e adequada, o associado tem a oportunidade de apresentar seu produto e fechar novas parcerias.

# PROJETOS DE MERCADO



## Fenova

A Fenova - Feira de calçados de Nova Serrana é um evento semestral, promovido pelo Sindinova com o apoio da Fiemg, Sebrae, Prefeitura de Nova Serrana, CDL e Sicoob Credinova. Com a finalidade de gerar negócios e trazer visibilidade para as marcas do polo calçadista de Nova Serrana, por meio da exposição dos produtos aos lojistas de todo Brasil e também do exterior.



## Febrac

A Febrac - Feira de Máquinas e Componentes é um evento bienal, promovido pelo Sindinova, com o apoio da Fiemg, Sebrae, Prefeitura de Nova Serrana e Sicoob Credinova. O objetivo principal é reunir fabricantes de máquinas e componentes e também as empresas associadas ao Sindinova, para atualizar equipamentos e modernizar o processo produtivo.



## Salão de Tendências

O Salão de Tendências é um evento semestral, promovido pelo Sindinova, com o apoio do Sebrae e da Sicoob Credinova. Com a finalidade de levar aos fabricantes associados as tendências em materiais e componentes para calçados.



## Guia de Compras

O Guia de Compras Nova Serrana é uma plataforma on-line que visa a aproximação das indústrias associadas ao Sindinova e lojistas de todo país. Por este portal, é disponibilizado imagens e informações sobre os produtos e o contato do setor comercial de inúmeras empresas do polo calçadista de Nova Serrana.

Coloque a segurança de seu patrimônio em uma empresa de

**confiança e credibilidade!**



**SEMELC**  
SEGURANÇA É COISA SÉRIA

**Maior segurança pelo melhor preço e condições!**

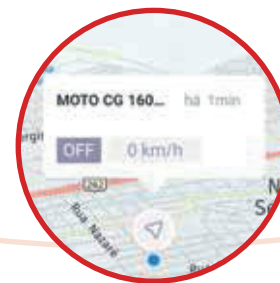

Sistemas de câmeras, HD e IP,  
Sistema de alarme sem fio,  
Segurança Perimetral: concertina, cerca elétrica,  
Controle de acesso,  
Interfonia, video porteiro e fechaduras,  
Automatizadores de portões,  
Rastreamento Veicular.



(37)3226-6043



@semelcns



www.semelcns.com.br



Rua Padre José Luiz,  
1045 Nova Serrana - MG

# Quer espaço para realizar seu evento? Conte com o Sindinova

Além de vários serviços voltados aos associados e funcionários, o Sindicato também faz a locação dos espaços para eventos externos.

## A ESTRUTURA CONTA COM TRÊS SALAS COMPLETAS PARA CURSOS

- Climatização completa.
- Mesas e cadeiras.
- Cada sala tem capacidade para aproximadamente 30 pessoas

## SALÃO PARA WORKSHOPS, PALESTRAS, EVENTOS E CURSOS.

- Composto por cadeiras com suporte e climatização completa.
- Capacidade máxima para 110 pessoas.

## AUDITÓRIO PARA EVENTOS

A utilização está disponível para aplicação de cursos, formaturas, palestras, treinamen-

tos, entre outros.

- Conta com estrutura completa de som e iluminação.
- Climatização completa.
- Capacidade máxima para 400 pessoas.

## BENEFÍCIO DOS ESPAÇOS SINDINOVA PARA ASSOCIADOS

- As empresas associadas possuem descontos especiais na locação dos espaços.
- Durante o horário de funcionamento do Sindinova (7h às 18h) as empresas associadas podem utilizar as salas de cursos e salão para eventos gratuitamente.

Para mais informações, valores e contratação, entrem em contato com Isabella Vieira, através do (37) 3228-8500.



## O PRINCIPAL PARCEIRO NOS SEUS EMPREENDIMENTOS

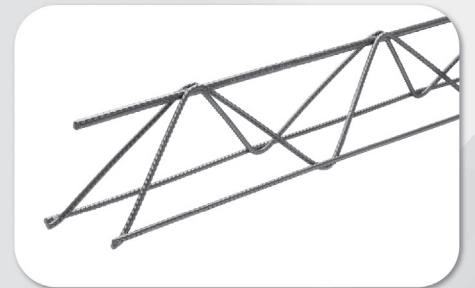
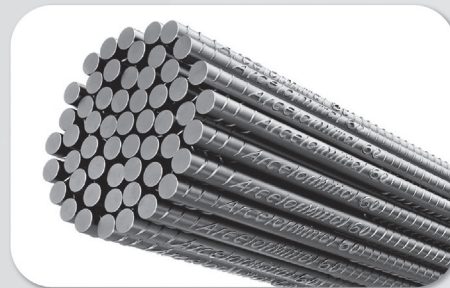
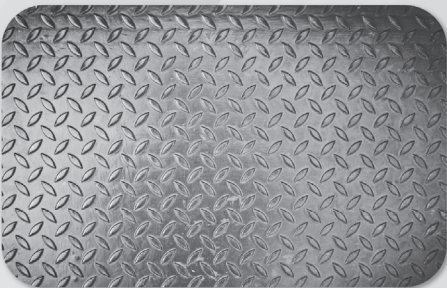
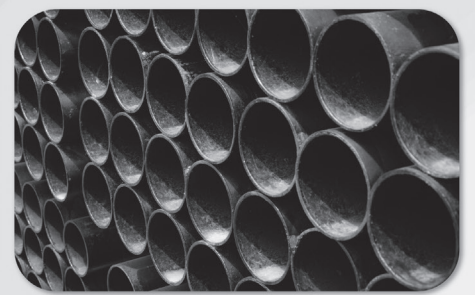
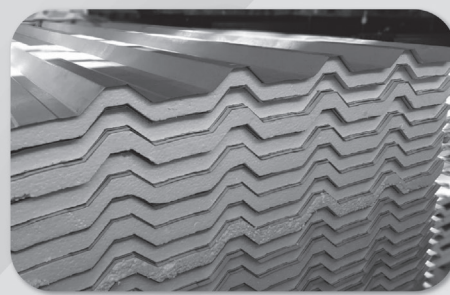
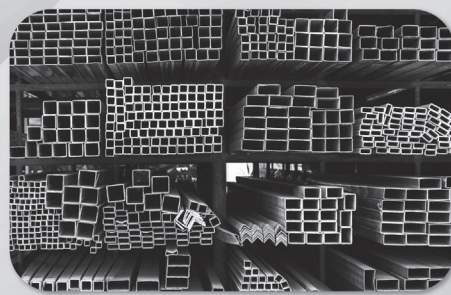

**Nosso produto é aço, nosso forte é você.**



# DOMAC



PARAFUSOS  
SERRANENSE

**(37) 3228-5555**

**(37) 3228-5500**

**(37) 3226-4847**

Rua Pará de Minas, 990,  
Centro, Nova Serrana - MG.

# Canais de comunicação

## E-MAILS

**Administrativo** - sindinova@sindinova.com.br

**Atendimento** - atendimentosindinova@gmail.com

**Financeiro** - sonia@sindinova.com.br

**Marketing** - comunicacao@sindinova.com.br

**Atendimento aos lojistas** - lojistas@sindinova.com.br

## TELEFONES PARA CONTATO

(37) 3228-8500 - atendimentos gerais

(37) 99973-4775 - Marketing

(37) 99174-9666 - Atendimento aos lojistas

## Instagram institucional Sindinova

Criado para divulgar os serviços do Sindinova e atuar como apoio aos associados. Conteúdos frequentes sobre cursos, eventos, reuniões, convênios, entrevistas, entre outros.



## Instagram nova serrana feiras

Criado com a finalidade de promover, divulgar, impulsionar e dar visibilidade aos produtos e eventos promovidos pelo Sindinova, como a Fenova, Febrac, Nova Serrana Feira e Moda, Guia de compras, entre outros, além de servir como centro de suporte aos lojistas.



# Juntos podemos mais

Conheça os grupos de associados que pretende facilitar a comunicação entre as indústrias.



## Grupo - Máquinas e componentes

Grupo criado com o intuito de aproximar os associados e gerar venda, troca de materiais e maquinários parados na empresa.



## Grupo - RH

Grupo composto por representantes do setor de RH das empresas associadas com o intuito de divulgar oportunidades de trabalho, indicações de currículos e troca de informações gerais das empresas.

# Equipe Sindinova



**Ana Luísa Gomes**  
Agente de exportações



**André Azevedo**  
Assistente comercial



**Bianca Lago**  
Atendimento lojistas e CPN



**Dra. Sandra Vitor**  
Advogada trabalhista



**Dr. Gilson Pereira**  
Consultor jurídico empresarial



**Edimar Gois**  
Agente comercial e apoio à diretoria



**Hugo César**  
Agente de correspondência



**Ingrid Andrade**  
Atendimento e recepção



**Isabella Vieira**  
Cursos e eventos



**Janice Amorim**  
Gestora de RH



**Júlia Amaral**  
Marketing



**Lívia Lima**  
Analista administrativo



**Luiz Felipe Enes**  
Marketing



**Maria Martins**  
Eventos e manutenção



**Sônia Viegas**  
Financeiro e convênio Unimed



**Tatiane Kerles**  
Atendimento lojistas



**Luzia Maria Guimarães da Silva**, produtora de leite.  
Cooperada desde 2015.

# SAFRA

## É NO

# SICOOB.

**2023**  
**2024**



## SEU MAIOR PARCEIRO NO AGRO

- Custeio
- Industrialização
- Comercialização
- Investimentos

Só quem nasceu no agro, entende do seu negócio.

Mais que uma escolha financeira.



sicoobcredinova

[www.sicoobcredinova.com.br](http://www.sicoobcredinova.com.br)

CENTRAL DE RELACIONAMENTO

(37) 3226-9700

**SICOOBCREDINNOVA**  
Cooperativa de Crédito